

ใบงานที่ 8.1 เรื่องการสร้างฟอร์มย่อย(Subform)**วิชา ง20227 การจัดการฐานข้อมูลเบื้องต้น**

คำชี้แจง : ให้นักเรียนปฏิบัติกับเครื่องคอมพิวเตอร์

1. ให้นักเรียนเปิดโปรแกรม Microsoft Access และ เปิดฐานข้อมูล student1 ใน Folder ชื่อนักเรียน_ห้อง_เลขที่ ใน drive D ที่สร้างไว้แล้ว
2. นักเรียนสร้างตาราง(Table) ใหม่ ให้มีโครงสร้างและคุณสมบัติต่อไปนี้
กรอกข้อมูลตามตาราง บันทึกตาราง ชื่อว่า **tableBooks** และ **TableRent** ตามลำดับ

tableBooks

ชื่อเขตข้อมูล	ชนิดข้อมูล	คำอธิบาย
code	Text	เลขที่
btype	Text	ประเภทหนังสือ
bname	Text	ชื่อหนังสือ
num	Number	จำนวนเล่ม

TableRent

ชื่อเขตข้อมูล	ชนิดข้อมูล	คำอธิบาย
code	Text	เลขที่
name	Text	ชื่อ
surname	Text	สกุล
addr	Text	ที่อยู่
dayrent	Date/Time	วันที่เช่า

ใบงานที่ 8.2 เรื่องการสร้างฟอร์มย่อย(Subform)

วิชา ง20227 การจัดการฐานข้อมูลเบื้องต้น

คำชี้แจง : ให้นักเรียนปฏิบัติกับเครื่องคอมพิวเตอร์

1. ให้นักเรียนเปิดโปรแกรม Microsoft Access และ เปิดฐานข้อมูล student1 ใน Folder ชื่อนักเรียน_ห้อง_เลขที่ ใน drive D ที่สร้างไว้แล้ว
2. นักเรียนนำตาราง tableBooks และ TableRent มาสร้างแบบสอบถาม โดยมีการกำหนดความสัมพันธ์แบบ One to one ดังภาพ บันทึกแบบสอบถาม ชื่อ RentBook

ความสัมพันธ์ระหว่างตาราง

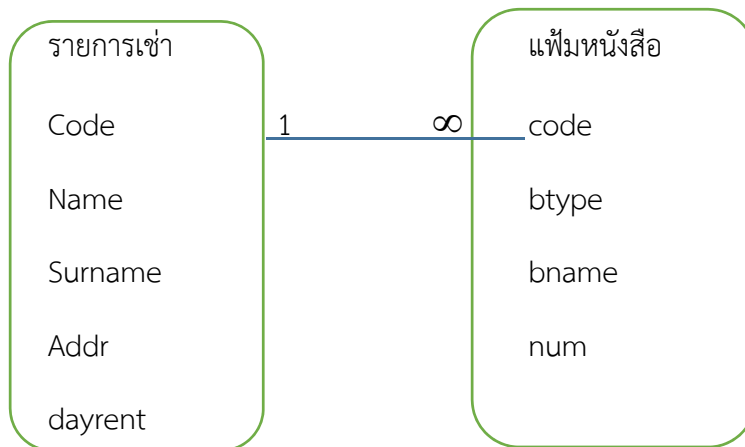

3. ให้นักเรียนนำแบบสอบถาม RentBook มาออกแบบฟอร์มเพื่อบันทึกรายการเช่าหนังสือของผู้เช่าแต่ละคนที่สามารถเช่าหนังสือได้มากกว่า 1 รายการ โดยกำหนดค่าเช่าหนังสือแต่ละรายการดังนี้ บันทึกฟอร์มชื่อ RentBook

การคำนวณค่าเช่าหนังสือ

- ประเภทนวนิยาย ค่าเช่าเล่มละ 30 บาท
- ประเภทอื่นๆ ค่าเช่าเล่มละ 20 บาท